

BIJORHCA

PARIS
THE INTERNATIONAL FINE FASHION JEWELRY & WATCHES SHOW

Del 18 al 21 de Enero 2019
París - Porte de Versailles Pav.5

23 de octubre de 2018

CONVOCATORIA DE PARTICIPACIÓN AGRUPADA

SEBIME ha incluido en su Plan Sectorial 2019, la participación agrupada en **BIJORHCA**, que se celebrará en París del **18 al 21 de Enero 2019**.

El coste y condiciones de participación son las que podrán encontrar en la web: <http://www.bijorhca.com/>

La presente convocatoria de participación en BIJORHCA que SEBIME organiza con la ayuda del ICEX España Exportación e Inversiones ha sido aprobada en la Resolución de la Consejera Delegada de fecha 22 de octubre de 2018.

Las empresas interesadas deberán enviar a SEBIME una copia del impreso de solicitud de espacio más el comprobante del primer pago a cuenta, con fecha límite del **15/11/18**.

No se admitirá ninguna solicitud recibida con posterioridad a la fecha indicada.

AYUDA DE ICEX:

ICEX establece un mínimo de 6 empresas para poder dar ayuda a una actividad agrupada.

El porcentaje de ayuda de esta feria será de hasta un 25% para las empresas que hayan participado entre 2 y 5 ediciones, con ayuda de ICEX desde 2008.

Las empresas que participen por primera vez con ayuda de ICEX, recibirán un 5% adicional al porcentaje general de ayuda a la feria, es decir hasta el 30%.

Las empresas que hayan participado en esta actividad con ayuda ICEX hasta en cinco ocasiones, sucesivas o no, contabilizando a partir del 2008, **NO RECIBIRÁN AYUDA ECONÓMICA**.

SEBIME ha incluido la Participación Agrupada en esta feria dentro del Plan Sectorial SEBIME-ICEX 2019. El importe máximo de ayuda ICEX para esta actividad será de 15.000 €.

Dado que se trata de una actividad correspondiente al año 2019, la ayuda ICEX queda condicionada a la aprobación definitiva del Plan Sectorial 2019 con la entidad colaboradora SEBIME.

BIJORHCA

PARIS
THE INTERNATIONAL FINE FASHION JEWELRY & WATCHES SHOW

Del 18 al 21 de Enero 2019
París - Porte de Versailles Pav.5

Criterios de selección

Para la selección de las solicitudes, SEBIME valorará las presentadas de acuerdo con los siguientes criterios y ponderación, considerando un máximo de 60 puntos:

- 1.- Adecuación sectorial (máximo 20 puntos)
- 2.- Idoneidad del producto (máximo 20 puntos)
- 3.- Experiencia comercial de la empresa (máximo 20 puntos)

Gastos de Gestión de la ayuda de ICEX: Este importe será del 15% de la ayuda que reciba cada empresa y se cobrará a todos los solicitantes sean o no asociados. Sebime facturará la cuota de gestión una vez se liquide la ayuda con el ICEX.

Los conceptos por los que podrá percibir la ayuda serán:

- **Espacio y Decoración.**

Dependiendo del presupuesto podrá ser establecido un gasto máximo por empresa y concepto. No se modulará el gasto por empresa y concepto en función del presupuesto que ya está cerrado sino en virtud del número de empresas.

Todas las empresas participantes deberán estar al corriente de pagos a la Seguridad Social y a la Hacienda Pública, y no haber sido sancionados con la pérdida del derecho a la percepción de subvenciones o ayudas públicas.

Cada empresa deberá incluir en un lugar destacado de su espacio el logotipo "Made in Spain" y "European Union" que facilitará la organización de SEBIME.

Estas ayudas, les serán abonadas una vez se hayan cumplido todos los trámites de justificación y SEBIME haya recibido los fondos por parte de ICEX.

FONDOS FEDER

Esta actividad es susceptible de ser cofinanciada por el Fondo Europeo de Desarrollo Regional (FEDER).

La aceptación de la ayuda ICEX por parte de las empresas participantes, supone su aceptación a ser incluidas en la lista de operaciones publicada de conformidad con art. 115 apartado 2) del Reglamento (UE) 1303/2013.

Esta aceptación también supone su permiso a que ICEX publique en su página web la conformidad de la empresa con el siguiente texto:

"Soy concededor de que esta actuación está cofinanciada con fondos europeos y me comprometo a indicarlo así siempre que deba hacer referencia a la misma, frente a terceros o a la propia ciudadanía. Por la importancia que considero tienen este tipo de ayudas para nuestra empresa, es por ello que valoro muy positivamente la contribución del FEDER, principal fondo de la política de cohesión europea, por lo que supone de impulso a nuestro trabajo y en

BIJORHCA

PARIS
THE INTERNATIONAL FINE FASHION JEWELRY & WATCHES SHOW

Del 18 al 21 de Enero 2019
París - Porte de Versailles Pav.5

consecuencia al crecimiento económico y la creación de empleo de la región en la que me ubico y de España en su conjunto”.

Asimismo, si esa empresa resulta beneficiaria de una ayuda cofinanciada por Fondos FEDER, y en lo que respecta a la disponibilidad y conservación de los documentos justificativos, deberán tener en cuenta lo contenido en el artículo 140 del Reglamento (UE) 1303/2013, así como el artículo 125-4.b) del citado Reglamento para lo relativo a la contabilización de las operaciones. Toda la información relativa a las responsabilidades y obligaciones de las empresas beneficiarias en materia de Información y Comunicación, se encuentra disponible en la web de ICEX www.icex.es/fondosfeder

LEGISLACION APLICABLE

Las ayudas previstas en el marco de esta actividad se concederán conforme a lo previsto en el Reglamento (UE) 1407/2013 de la Comisión de 18 de diciembre de 2013 relativo a la aplicación de los artículos 107 y 108 del Tratado de Funcionamiento de la Unión Europea a las ayudas de minimis. La ayuda total de minimis concedida a una única empresa no podrá superar los 200.000 euros durante cualquier periodo de tres ejercicios fiscales, habida cuenta de las otras ayudas también percibidas durante este mismo periodo, de conformidad con lo previsto en el artículo 3, apartado 2, del Reglamento mencionado. De igual forma, le es de aplicación la Ley 38/2003, de 17 de noviembre, General de Subvenciones y el Real Decreto 887/2006, de 21 de julio de desarrollo, en todo lo relativo a las ayudas dinerarias sin contraprestación económica al igual que la normativa interna de ayudas de ICEX aprobada por el Consejo de Administración de 12 de diciembre de 2012.

IMPORTANTE - Autorización a la AEAT/Aduanas

ICEX valorará muy positivamente que las empresas que participen en los programas sectoriales autoricen al Departamento de Aduanas e II.EE. de la Agencia Estatal de la Administración Tributaria (siempre que no lo hubiera hecho previamente), a que remita a ICEX información sobre su comercio exterior.

La autorización señalada se ha de cursar una sola vez.

Más información en www.icex.es/siautorizaexporta

BIJORHCA

THE INTERNATIONAL FINE FASHION JEWELRY & WATCHES SHOW

Del 18 al 21 de Enero 2019
París - Porte de Versailles Pav.5

COSTES PARTICIPACIÓN:

Los costes de participación en esta feria serán facturados directamente por el organizador. A efectos informativos les incluimos los precios.

Select your price depending on your loyalty level and your registration date.***
(BIJORHCA will put its best effort at meeting your request. Booth configuration may vary depending on space availability).

	REBOOKING RATE Exhibitors who have exhibited at the last edition in September 2018 and have sent the application form before October 26, 2018**	EARLY BOOKING RATE Application form received before October 26, 2018**	STANDARD RATE Application form received starting October 27, 2018**	
Bare Stand (minimum 18sqm)* <input type="checkbox"/> 18sqm <input type="checkbox"/> other area to precise: _____sqm	<input type="checkbox"/> € 308 excl. VAT	<input type="checkbox"/> € 316 excl. VAT	<input type="checkbox"/> € 340 excl. VAT	
Pack Standard (minimum 9sqm)* <input type="checkbox"/> 9sqm <input type="checkbox"/> other area to precise: _____sqm	<input type="checkbox"/> € 392 excl. VAT	<input type="checkbox"/> € 402 excl. VAT	<input type="checkbox"/> € 430 excl. VAT	
Turnkey Pack: Classic (minimum 9sqm)* <input type="checkbox"/> 9sqm <input type="checkbox"/> other area to precise: _____sqm	<input type="checkbox"/> € 598 excl. VAT	<input type="checkbox"/> € 615 excl. VAT	<input type="checkbox"/> € 655 excl. VAT	
Turnkey Pack: First (minimum 9sqm)* <input type="checkbox"/> 9sqm <input type="checkbox"/> other area to precise: _____sqm	<input type="checkbox"/> € 650 excl. VAT	<input type="checkbox"/> € 669 excl. VAT	<input type="checkbox"/> € 709 excl. VAT	
4sqm pack (all-in prices)	Junior (from 1 to 3 participations with a 4sqm pack): <input type="checkbox"/> € 1,692 excl. VAT	Junior (from 1 to 3 participations with a 4sqm pack): <input type="checkbox"/> € 1,692 excl. VAT	Junior (from 1 to 3 participations with a 4sqm pack): <input type="checkbox"/> € 1,860 excl. VAT	
	Senior (from the 4th participation): <input type="checkbox"/> € 1,852 excl. VAT	Senior (from the 4th participation): <input type="checkbox"/> € 1,852 excl. VAT	Senior (from the 4th participation): <input type="checkbox"/> € 2,152 excl. VAT	
	Option: U shaped console table Quantity: <input type="checkbox"/> 1 <input type="checkbox"/> 2 x € 425 excl. VAT	Quantity: <input type="checkbox"/> 1 <input type="checkbox"/> 2 x € 316 excl. VAT	Quantity: <input type="checkbox"/> 1 <input type="checkbox"/> 2 x € 42 excl. VAT	Quantity: <input type="checkbox"/> 1 € 7 excl. VAT
	Option: Big console table Quantity: <input type="checkbox"/> 1 <input type="checkbox"/> 2 x € 42 excl. VAT	Quantity: <input type="checkbox"/> 1 € 7 excl. VAT		
For exhibitors fulfilling the following requirements: <input type="checkbox"/> -3% "LOYALTY" discount on the cost of your participation. Offer valid until October 26, 2018. Exclusively reserved for exhibitors who have exhibited at the past 4 BIJORHCA PARIS shows (January 2017, September 2017, January 2018 and September 2018).	<input type="checkbox"/>			
<input type="checkbox"/> -10% Discount for the Trade Associations members. Offer valid until October 26, 2018. If you are member to the Trade Associations as Chambre Syndicale BOCI or Union de la Bijouterie Horlogerie for at least 1 year and up to date in your contributions, then you can benefit from a discount equivalent to 10% of the total cost sqm on the rate Bare stand (€308 excl.VAT/sqm).	<input type="checkbox"/> Other packs	<input type="checkbox"/> Other packs		
	<input type="checkbox"/> 4sqm pack	<input type="checkbox"/> 4sqm pack		

* For any other space, please contact us.

** The date as per postmark

*** The date of receipt of your deposit determines the corresponding pricing, being the current periods applicable rate. Beyond the cut-off date of the specified period, in the absence of payment of the first deposit, Reed Expositions France will apply the applicable pricing of the following period (rates applicable to each period as detailed above).

BIJORHCA

THE INTERNATIONAL FINE FASHION JEWELRY & WATCHES SHOW

Del 18 al 21 de Enero 2019
París - Porte de Versailles Pav.5

4SQM PACK PRICE
(price for one corner)

OTHER PACKS PRICE
(price for one corner)

Corner(s) order	<input type="checkbox"/> € 385 excl. VAT	<input type="checkbox"/> x 1 corner	<input type="checkbox"/> x 2 corners	<input type="checkbox"/> € 553 excl. VAT x _____ corner(s)
------------------------	--	-------------------------------------	--------------------------------------	--

Within the framework of the global offer by Reed Expositions France in order to allow the exhibitors to promote their products on the show BIJORHCA PARIS. The following charges (€ 145 excl. VAT) are compulsorily included in any order, in addition to the price invoiced, corresponding to the visibility wished at the show.

= € **145** excl. VAT

	4SQM PACK PRICE	REBOOKING EXCLUDING 4 SQM PACK PRICE	EARLYBOOKING AND STANDARD EXCLUDING 4 SQM PACK PRICE
Exhibitors' pack	<input type="checkbox"/> € 210 excl. VAT	<input type="checkbox"/> € 180 excl. VAT	<input type="checkbox"/> € 290 excl. VAT

Opciones de stands:

1 BARE STAND

- Markings on the floor only (bare space)
- Uncovered wooden partitions (**height max: 2.50m**) separating neighbouring booths (**except island booths**)

Attention: Electricity, lighting and furniture are not included in the pack

2 STANDARD PACK (9sqm minimum)

- Carpeted surface
- Covered wooden partitions: (height: 2.50m / thickness : 5cm) separating neighbouring booths (**except island booths**)
- A 3KW make-and-break current electricity meter with 2 sockets (electricity consumption included)
- A signboard booth with the company name and booth number
- A car park space for cars less than 1.90 m high

Attention: Lighting and furniture are not included in the pack

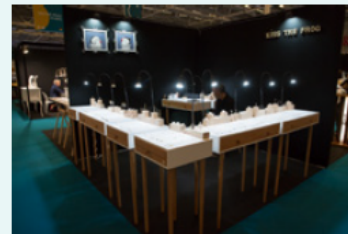

Ex. Standard Pack 9 sqm / 1 corner

3 TURNKEY PACK (9sqm and one corner minimum)

This offer includes the installation of a complete turnkey booth with the services listed below:

- Flooring and carpet covering of the partitions in a choice of colours (height: 2.50 m)
- Spotlights according to the booked surface
- A 3KW make-and-break current electricity box with 2 sockets (electricity consumption included)
- A signboard booth with the company name and booth number
- One parking space for a vehicle less than 1.90 m. high
- Daily booth cleaning

FURNITURE

Turnkey Pack Classic

- Peripheral fitting covered in brushed cotton with the colors of the partitions
- Chairs
- Paper bin
- 75w spots
- Table
- Presentation column

Turnkey Pack First

- High illuminated show-cases, lockable storage
- Storage closed by code or key
- Kit table and chairs
- Paper bin
- White color spot rail
- Presentation column



Ex. : Turnkey Pack Classic 12sqm / 2 corners



Ex.: Turnkey Pack First 15sqm / 2 corners

BIJORHCA

PARIS
THE INTERNATIONAL FINE FASHION JEWELRY & WATCHES SHOW

Del 18 al 21 de Enero 2019
París - Porte de Versailles Pav.5

4 4SQM PACK

- A 4 sqm space
- A carpeted surface
- A wooden partitions with brushed cotton (height 1.82 m)
- A singboard booth with the company name and booth number
- An electrical connection (max. power: 1 KW).
Be careful: one booth by area will have the electrical box
- A collective lighting by light bridge

Paying option:

- U shaped console table with one inner tablet (1.50 m L x 0.40 m D x 1.05 m H)
- Big console table (1.40 m L x 0.70 m D x 1.05 m H)
- High stool
- Paper trash can



Ex. : 4sqm Pack / 1 corner

© BIJORHCA PARIS - Noni and photo

THE CORNERS

The basic rate of spaces does not include any corner. You can book one or several corners depending on the availability, space configurations (see previous board) and according to the organizer.

For fully fitted spaces: minimum one corner compulsory.

- Corners typology:**
- Type A: without corner = 1 side open
 - Type B: 1 corner = 2 sides open
 - Type C: 2 corners = 3 sides open
 - Type D: 3 corners = 4 sides open
 - Type E: 4 corners = 4 sides open

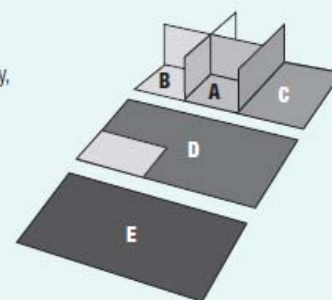

FACTURACIÓN Y FORMA DE PAGO:

- Espacio y decoración a: REED EXPOSITIONS FRANCE
- Gastos de Gestión de la ayuda: SEBIME

(Una vez recibida la ayuda, mediante Transferencia o domiciliación bancaria)

CONTACTOS:

Contacto en Sebime para esta convocatoria: Sra. Eva Sintés – e-mail: admin@sebime.org – Tel.971 36 03 13

Para información relativa a esta ayuda también pueden contactar con ICEX Sr. Juan-Ángel Abrit García – e-mail: Juan.A.Abrit@ICEX.ES – Tel. 91 349 18 62

Toda modificación que pudieran sufrir las condiciones recogidas en la presente convocatoria de ayudas será comunicada a ICEX y, en su caso, a los solicitantes de la ayuda con carácter previo a la celebración de la actividad. La Entidad Colaboradora procederá a elaborar la correspondiente adenda a la convocatoria donde queden reflejadas dichas modificaciones.

BIJORHCA

THE INTERNATIONAL FINE FASHION JEWELRY & WATCHES SHOW

Del 18 al 21 de Enero 2019
París - Porte de Versailles Pav.5

FECHA LÍMITE RECEPCIÓN: 15 DE NOVIEMBRE DE 2018

DATOS DE LA EMPRESA:

RAZÓN SOCIAL: _____ C.I.F. _____
DOMICILIO: _____
C.P. LOCALIDAD _____
E-MAIL _____ WEB _____
TELÉFONO _____ FAX _____
PERSONA ENCARGADA _____

SUS DATOS BANCARIOS:

BANCO: _____ POBLACIÓN: _____
TITULAR: _____
CÓDIGO IBAN: _____
CÓDIGO SWIFT: _____

Mediante la firma de la presente solicitamos la ayuda concedida por el ICEX para la edición de la feria BIJORHCA, 18-21 Enero 2019, aceptando las condiciones y requisitos establecidos por el ICEX y por SEBIME.

Firmado, en..... a..... de..... de 2018

SELLO Y FIRMA DE LA EMPRESA

UNA VEZ RECIBIDO EL PRESENTE FORMULARIO NOS PONDREMOS EN CONTACTO CON USTEDES PARA SOLICITARLES LA DOCUMENTACIÓN NECESARIA PARA PROCEDER A LA SOLICITUD AL ICEX DE LA AYUDA CORRESPONDIENTE.

Le informamos que en cumplimiento del REGLAMENTO (UE) 2016/679 del PARLAMENTO EUROPEO Y DEL CONSEJO de 27/04/2016 relativo a la protección de las personas físicas en lo que respecta al tratamiento de datos personales y a la libre circulación de estos datos y de la Ley 15/1999 de 13 de diciembre de protección de datos de carácter personal, sus datos están incluidos en un fichero situado en España con domicilio social en calle Alquería Cremada, s/n - 07714 de Mahón (Menorca) y cuyo responsable es SEBIME, para la finalidad de ser utilizada en la promoción, impulso y desarrollo de la industria de bisutería y afines así como para futuros envíos de publicidad. En cualquier caso Ud. dispone de la posibilidad de ejercitar los derechos de información, acceso, rectificación, supresión o derecho al olvido, limitación del tratamiento, portabilidad de datos y oposición, o incluso revocar el consentimiento otorgado a través de la siguiente dirección de e-mail: sebime@sebime.org.
Trataremos sus datos con dicha finalidad mientras no nos indique lo contrario y no serán cedidos a terceros salvo que exista una obligación legal. Tiene igualmente derecho a presentar una reclamación ante la Agencia Española de Protección de Datos.